MTY-ITJobs

Proyecto Final

Ing. Silvia Iliana Ramírez Ramírez

Fundamentos de Ingeniería de Software (Grupo:1)

Carlos Eduardo Suárez Angel || A00823745
María Paula Flores Canales || A01283096
Julio David Barriga Tehandón || A01066772
Angel de Jesús Limones Quirino || A00825333

DESCRIPCIÓN DEL PROYECTO

Página Web para el evento “MTY-ITJobs” en la que estudiantes interesados podrán visualizar, inscribir y pagar para participar en distintos retos y conferencias.

ÍNDICE

1. Introducción ……. 2
    1.1.1. Descripción ……. 2
    1.1.2. Propósito ……. 2
    1.1.3. Alcance ……. 2
2. Análisis ……. 3
    2.1.1. Modelo de Casos de Uso ……. 3
    2.1.2. Descripción breve de Casos de Uso ……. 4
    2.1.3. Casos de uso expandidos ……. 6
3. Diseño ……. 14
    3.1.1. Diagrama de Clases de Diseño ……. 14
    3.1.2. Diagramas de Secuencia de Sistema ……. 15
    3.1.3. Diagrama de actividad del sistema ……. 19
4. Prototipo ……. 21
    4.1.1. Storyboard ……. 21
    4.1.2. Prototipo de alto nivel ……. 21
5. Plan de pruebas ……. 25
6. Conclusiones y lecciones aprendidas ……. 26
7. Referencias ……. 33
8. Evaluación individual ……. 34

INTRODUCCIÓN

DESCRIPCIÓN

Este proyecto consiste en el desarrollo de un sistema para la administración de un evento relacionado a las tecnologías de información llamado “MTY-ITJobs”. En este sistema los estudiantes que se encuentren interesados en participar podrán, no únicamente visualizar todas las actividades, conferencias, talleres y retos propuestos por las distintas empresas patrocinadoras, sino también tendrán la posibilidad de crear un perfil con el que podrán seleccionar las actividades en las que quieren participar y pagar por las mismas mediante los distintos métodos de pago disponibles. También existirá la opción para que las empresas interesadas en participar como patrocinadores, puedan inscribirse y administrar las actividades que quieran impartir el día del evento, además de visualizar la información de los participantes inscritos en cada una de ellas.

PROPÓSITO

El propósito de este proyecto es ayudar a que los jóvenes estudiantes de tecnologías de información y comunicación encuentren alternativas de trabajo en México que ayuden a potencializar al máximo todas sus habilidades y conocimientos, este evento permitirá establecer una relación entre alumno y empresa. Este documento en particular tiene como intención dar a conocer el funcionamiento técnico/general y objetivo del software, al igual que tener a la vista los diferentes requisitos que estableció el cliente al inicio del proyecto. Este documento está destinado tanto a las personas interesadas en el proyecto como a los desarrolladores de sistemas.

ALCANCE

La página web desarrollada fue creada para que cualquier persona que esté interesado en asistir al evento de “MTY-ITJobs”, ya sea como participante en retos y actividades o como patrocinador, pueda conocer de manera detallada qué es, cómo puede participar en él, qué es lo que se lleva a cabo en el evento y con qué objetivo se hace. Buscamos que el proyecto llegue a todos los jóvenes mexicanos que estudian alguna carrera universitaria relacionada con la tecnología y que busque prosperar y contribuir en el área.

ANÁLISIS

MODELO DE CASOS DE USO

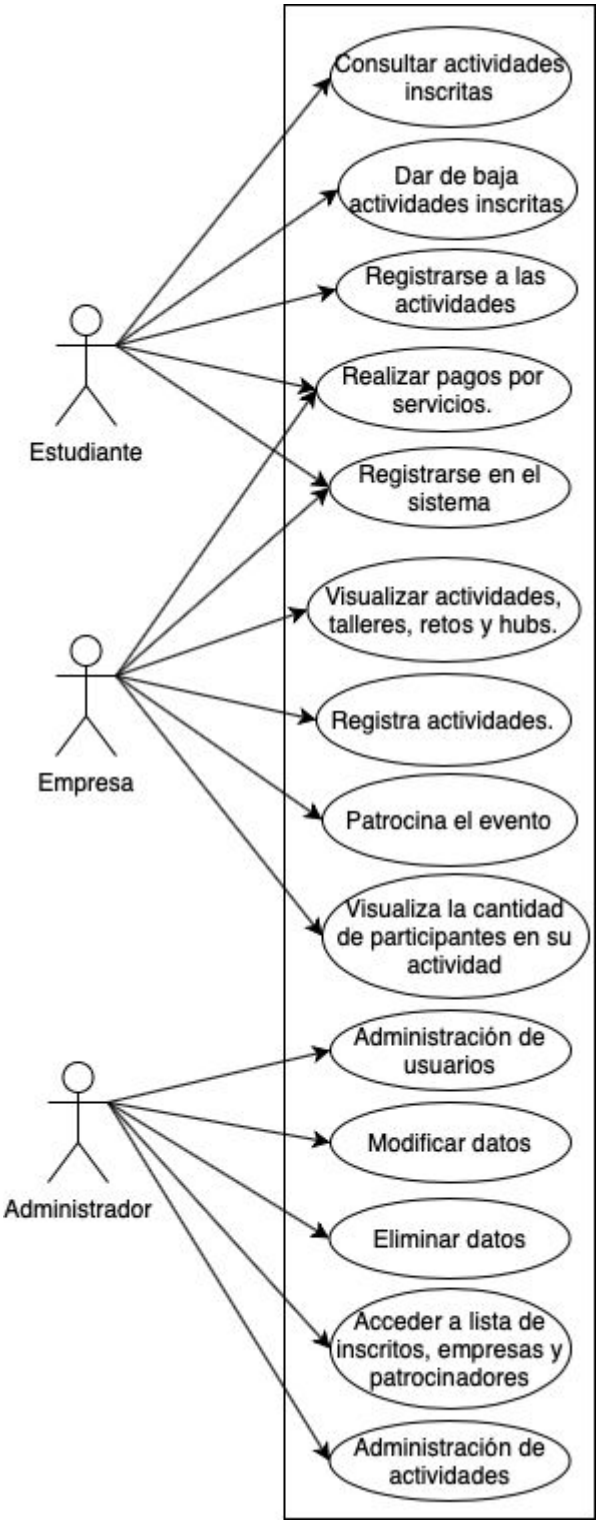

DESCRIPCIÓN BREVE DE CASOS DE USO

ID:	CU-1
Nombre del Caso de Uso:	Registrarse en el sistema.
Descripción:	El estudiante entra al sistema y proporciona ciertas datos de identificación para permitir que el sistema lo registre en el evento MTY-ITJobs.

ID:	CU-2
Nombre del Caso de Uso:	Realizar pagos por servicio.
Descripción:	El sistema le permite al estudiante realizar el pago por inscribirse al evento por medio de distintos métodos de pago.

ID:	CU-3
Nombre del Caso de Uso:	Consultar actividades inscritas.
Descripción:	El sistema le permite al estudiante ingresar, desde el menú principal de la página, a la opción de consultar su horario de actividades inscritas.

ID:	CU-4
Nombre del Caso de Uso:	Dar de baja actividades inscritas.
Descripción:	El sistema le permite al estudiante darse de baja de la actividades a las que se encuentra inscrito.

ID:	CU-5
Nombre del Caso de Uso:	Visualizar actividades, talleres, retos y hubs.
Descripción:	El sistema despliega todas las actividades disponibles del evento para que los estudiantes puedan visualizar los detalles de cada uno.

ID:	CU-6
Nombre del Caso de Uso:	Registrar actividades.
Descripción:	El administrador agrega información acerca del evento y las actividades que se van a realizar durante el evento.

ID:	CU-7
Nombre del Caso de Uso:	Eliminar datos.
Descripción:	El administrador elimina datos acerca del evento o de las actividades

ID:	CU-8
Nombre del Caso de Uso:	Modificar datos.
Descripción:	El administrador podrá hacer cambios en la información de la página.

ID:	CU-9
Nombre del Caso de Uso:	Acceder a la lista de inscritos, empresas y patrocinadores.
Descripción:	El administrador tiene permiso en el sistema para acceder a las diferentes listas que hay (personas inscritas al evento, empresas participantes y patrocinadores) para verlas y/o modificarlas.

ID:	CU-10
Nombre del Caso de Uso:	Visualización de la cantidad de participantes en sus actividades.
Descripción:	Las empresas tienen acceso a un portal en donde podrán ver información como itinerario y alumnos registrados en sus actividades.

ID:	CU-11
Nombre del Caso de Uso:	Registrarse a las actividades

Descripción:	Una vez que el usuario tenga una sesión en la página podrá inscribirse en las actividades del evento.

ID:	CU-12
Nombre del Caso de Uso:	Administración de usuarios
Descripción:	El administrador podrá administrar a cada usuario en el caso de que necesiten ayuda con algo técnico en su cuenta.

ID:	CU-13
Nombre del Caso de Uso:	Patrocina el evento
Descripción:	La empresa puede patrocinar el evento de alguna forma al llegar a un acuerdo con el encargado del evento de CSOFTMTY

ID:	CU-14
Nombre del Caso de Uso:	Administración de actividades
Descripción:	El administrador administra cada actividad del evento en caso de existir un cambio.

CASOS DE USO EXPANDIDO

ID:	CU-1
Nombre del Caso de Uso:	Registrarse en el sistema
Descripción:	El estudiante ingresa al sistema y proporciona ciertas datos de identificación para permitir que el sistema lo registre en el evento MTY-ITJobs.
Actor primario	Estudiante
Precondiciones:	El estudiante cuenta con un dispositivo electrónico y acceso a internet.
Postcondiciones:	El sistema registra al estudiante como participante en el evento MTY-ITJobs.

Flujo de eventos principal:

ACCIÓN DEL ACTOR	RESPUESTA DEL SISTEMA
1. El estudiante ingresa al sistema.	2. El sistema carga.
	3. El sistema despliega las opciones de “Ingresar” en caso de contar con cuenta existente y “Registrarse” en caso de ser usuario nuevo.
4. El estudiante selecciona la opción “Registrarse”	5. El sistema carga y despliega un formulario pagar ingresar los siguientes datos: a) Nombre b) Edad c) Fecha de Nacimiento d) Universidad de procedencia. e) Semestre. f) Carrera. g) Correo. h) Teléfono de contacto. i) Nombre de usuario j) Contraseña En caso de menor de edad: k) Pedir datos de contacto del padre o tutor.
6. El estudiante llena el formulario con los datos solicitados y presiona el botón “Registrar”.	7. El sistema verifica que los datos ingresados se encuentren en el formato adecuado.
	8. El sistema guarda los datos del estudiante registrado y despliega un anuncio de éxito.
	9. El sistema termina.

Extensiones:

2.1 El sistema no carga, se marca un error y se pide intentar ingresar más tarde.

7.1 Uno o más de los datos ingresados se encuentra en un formato erróneo, el sistema indica el o los campos que se necesiten modificar.

	7.2 Los datos ingresados coinciden con los de un usuario ya registrado, se despliega un anuncio de “Estudiante ya registrado” y se regresa al punto 5 y se pide ingresar datos válidos nuevamente. 7.3 El usuario no ingresa uno o más datos, se pide llenar los campos faltantes. 8.1 El sistema no puede guardar los datos y se le pide al usuario intentar el proceso más tarde.
Dueño:	María Paula Flores Canales
Revisor:	Carlos Eduardo Suárez Angel
Prioridad:	Alta

ID:	CU-2
Nombre del Caso de Uso:	Realizar pagos por servicios.
Descripción:	El estudiante realiza el pago por los servicios seleccionados en la página del evento MTY-ITJobs.
Actor primario	Estudiante
Precondiciones:	El estudiante inicio sesión, llenó su registro del evento y escogió los servicios que desea tener y pagará en línea.
Postcondiciones:	El estudiante obtendrá un recibo digital de los servicios que pagó.
Flujo de eventos principal:	

ACCIÓN DEL ACTOR	RESPUESTA DEL SISTEMA
1. El estudiante le da click al apartado de realizar pago.	2. El sistema carga la página de pago.
	3. El sistema le pide al estudiante que confirme si los servicios seleccionados son los correctos.
4. El estudiante los confirma.	5. El sistema despliega el total a pagar.
	6. El sistema pregunta la forma de pago (tarjeta o deposito).
7. El estudiante selecciona la opción de pagar con tarjeta.	8. El sistema le pide que ingrese los datos de la tarjeta.

	9. El estudiante ingresa los datos de la tarjeta. | 10. El sistema comprueba que los datos estén correctos. 11. Se acepta el pago y se envía un correo con factura al estudiante.
Extensiones:	2.1 El sistema se tarda/falla en cargar, se regresa al punto 1. 5.1 El sistema muestra datos incorrectos, se regresa al punto 4 para modificar los datos. 10.1 El estudiante ingresó datos incorrectos, se regresa al punto 8.
Dueño:	Carlos Eduardo Suárez Angel
Revisor:	María Paula Flores Canales
Prioridad:	Alta

ID:	CU-3
Nombre del Caso de Uso:	Consultar actividades inscritas.
Descripción:	El sistema le permite al estudiante ingresar, desde el menú principal de la página, a la opción de visualizar horario de actividades inscritas.
Actor primario	Estudiante
Precondiciones:	El estudiante deberá estar registrado y haber ingresado sus credenciales en el sistema.
Postcondiciones:	El estudiante podrá ver su agenda y guardarla o exportarla.
Flujo de eventos principal:	ACCIÓN DEL ACTOR | RESPUESTA DEL SISTEMA 1. El estudiante selecciona "consultar agenda". | 2. El sistema verifica las actividades inscritas. 3. El sistema muestra la agenda de actividades inscritas y generales. 4. El sistema da la opción de exportar la agenda en PDF o a Google Calendar.

	5. El estudiante selecciona exportar la agenda. / 6. El sistema exporta la agenda en el formato seleccionado.
Extensiones:	2.1 El sistema no encuentra actividades inscritas y redirecciona al usuario a inscribir actividades. 3.1 El sistema da la opción de filtrar los resultados por actividades inscritas o generales. 5.1 El estudiante da Terminar la consulta de agenda y selecciona ir a Inicio. 6.1 El sistema sale de la consulta.
Dueño:	Julio David Barriga
Revisor:	Angel Limones Quirino
Prioridad:	Media

ID:	CU-4
Nombre del Caso de Uso:	Dar de baja actividades inscritas
Descripción:	El sistema le permite al estudiante darse de baja de la actividades a las que se encuentra inscrito.
Actor primario	Estudiante
Precondiciones:	El estudiante ya ha ingresado a su cuenta en el sistema
Postcondiciones:	El sistema da de baja al estudiante y entrega una confirmación de baja del evento
Flujo de eventos principal:	

ACCIÓN DEL ACTOR	RESPUESTA DEL SISTEMA
1. El estudiante ingresa al apartado de baja de eventos	2. El sistema muestra al usuario los eventos a los cuales está inscrito y solicita seleccionar el evento que desee dar de baja
3. El usuario selecciona el evento deseado.	4. El sistema elimina al usuario del registro de estudiantes de dicho evento.
	5. El sistema envía un correo de confirmación al usuario de que se ha dado de baja exitosamente.

Extensiones:	2.1 El estudiante no cuenta con ningún evento inscrito. Avisa al usuario y pide que debe inscribir un evento primero. 4.1 El sistema no logra eliminar al usuario del registro, pide intentarlo más tarde y muestra un contacto para solicitar ayuda.
Dueño:	Angel Limones Quirino
Revisor:	Julio David Barriga
Prioridad:	Alta

ID:	CU-5
Nombre del Caso de Uso:	Visualizar actividades, talleres, retos y hubs.
Descripción:	El sistema despliega todas las actividades disponibles del evento para que los estudiantes puedan visualizar los detalles de cada uno.
Actor primario	Estudiante
Precondiciones:	Haberse registrado e ingresado a la plataforma
Postcondiciones:	Haber visualizado la lista de actividades, talleres, retos y hubs.
Flujo de eventos principal:	

ACCIÓN DEL ACTOR	RESPUESTA DEL SISTEMA
1. El estudiante ingresa al apartado de "Actividades y más"	2. El sistema muestra la agenda de todas las actividades disponibles y filtrarlos por: a. Tipo b. Fecha c. Hora
3. El usuario selecciona alguna actividad, taller, reto o hub.	4. El sistema muestra más detalles sobre la actividad seleccionada como: a. Ponente o instructor b. Fecha c. Duración d. Lugar e. Requisitos f. Descripción

Extensiones:	4.1 El sistema no puede mostrar los detalles sobre la actividad seleccionada, se despliega un mensaje de error y se regresa al punto 2.

Dueño:	Julio David Barriga Tehandón
Revisor:	María Paula Flores Canales
Prioridad:	Media

ID:	CU-6
Nombre del Caso de Uso:	Login
Descripción:	El usuario inicia sesión en la página
Actor primario	El usuario
Precondiciones:	El usuario ya debe de contar con un perfil en la página.
Postcondiciones:	El usuario habrá iniciado sesión con éxito.
Flujo de eventos principal:	

ACCIÓN DEL ACTOR	RESPUESTA DEL SISTEMA
1. El usuario da click al apartado de iniciar sesión.	2. El sistema lo redirecciona a la pantalla de inicio de sesión.
	3. El sistema le pide que ingrese sus datos (usuario y contraseña).
4. El usuario ingresa sus datos y da click en el botón “Iniciar sesión”.	5. El sistema verifica que los datos estén correctos.
	6. El sistema le inicia sesión al usuario y lo redirecciona a la página principal.

Extensiones:	5.1 El sistema detecta como erróneo uno de los datos ingresados por el usuario, despliega el mensaje “Su usuario o contraseña son incorrectos” y regresa al paso 4.
Dueño:	Carlos Eduardo Suárez Angel
Revisor:	María Paula Flores Canales
Prioridad:	Alta

ID:	CU-7
Nombre del Caso de Uso:	Logout

Descripción:	El usuario cierra su sesión de la página.
Actor primario	Usuario
Precondiciones:	El usuario debe de tener iniciada su sesión en la página.
Postcondiciones:	El usuario habrá cerrado sesión con éxito.
Flujo de eventos principal:	

ACCIÓN DEL ACTOR	RESPUESTA DEL SISTEMA
1. El usuario da click al apartado de cerrar sesión.	2. El sistema le cierra sesión.
	3. El sistema lo regresa a la página principal.

Extensiones:	2.1 Por alguna razón el sistema no puede cerrar la sesión, se despliega un anuncio de error y pide intentar nuevamente.
Dueño:	Carlos Eduardo Suárez Angel
Revisor:	María Paula Flores Canales
Prioridad:	Alta

DISEÑO

DIAGRAMA DE CLASES DE DISEÑO

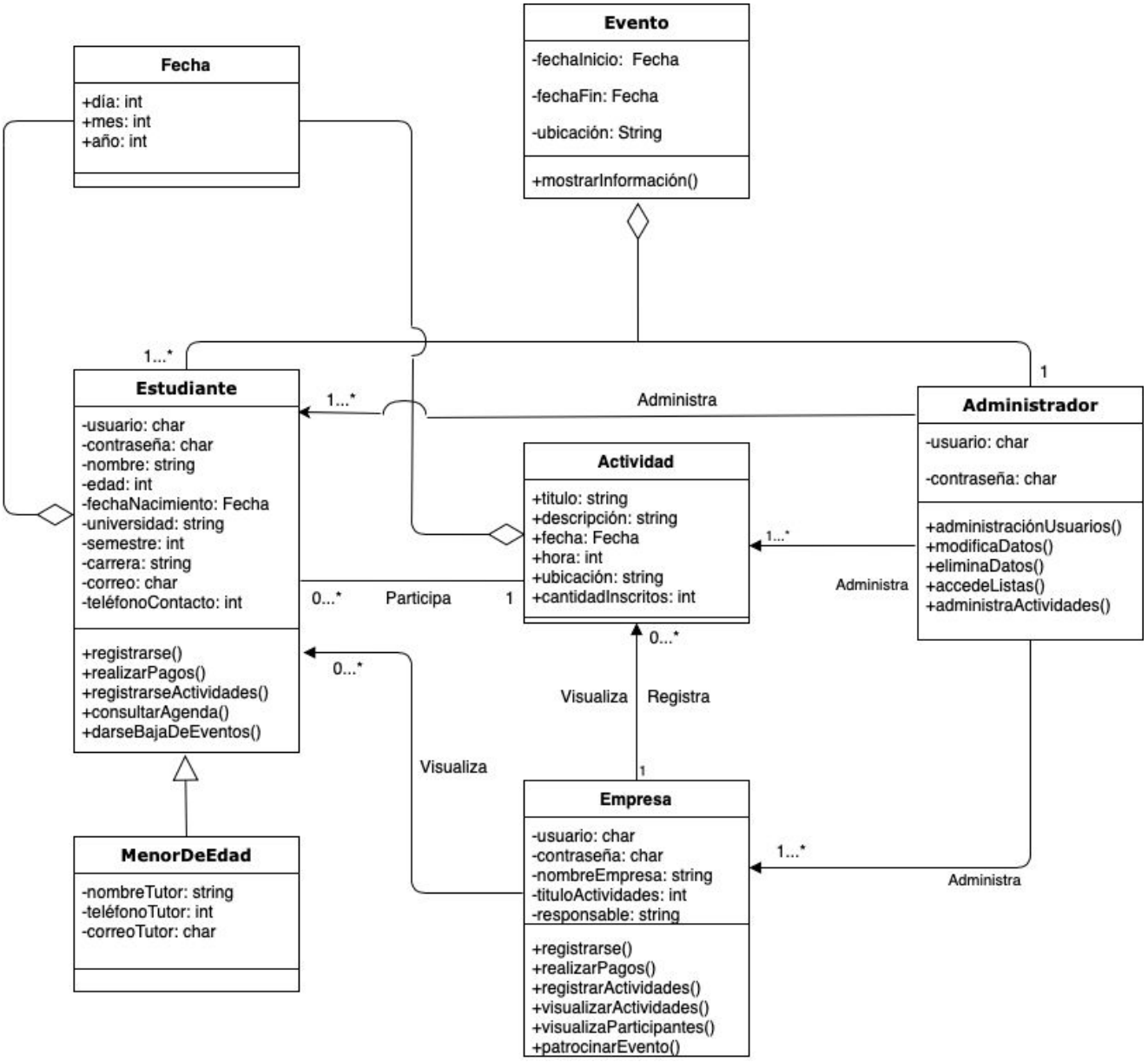

DIAGRAMAS DE SECUENCIA DE SISTEMA

CU-1 Registrarse en el sistema

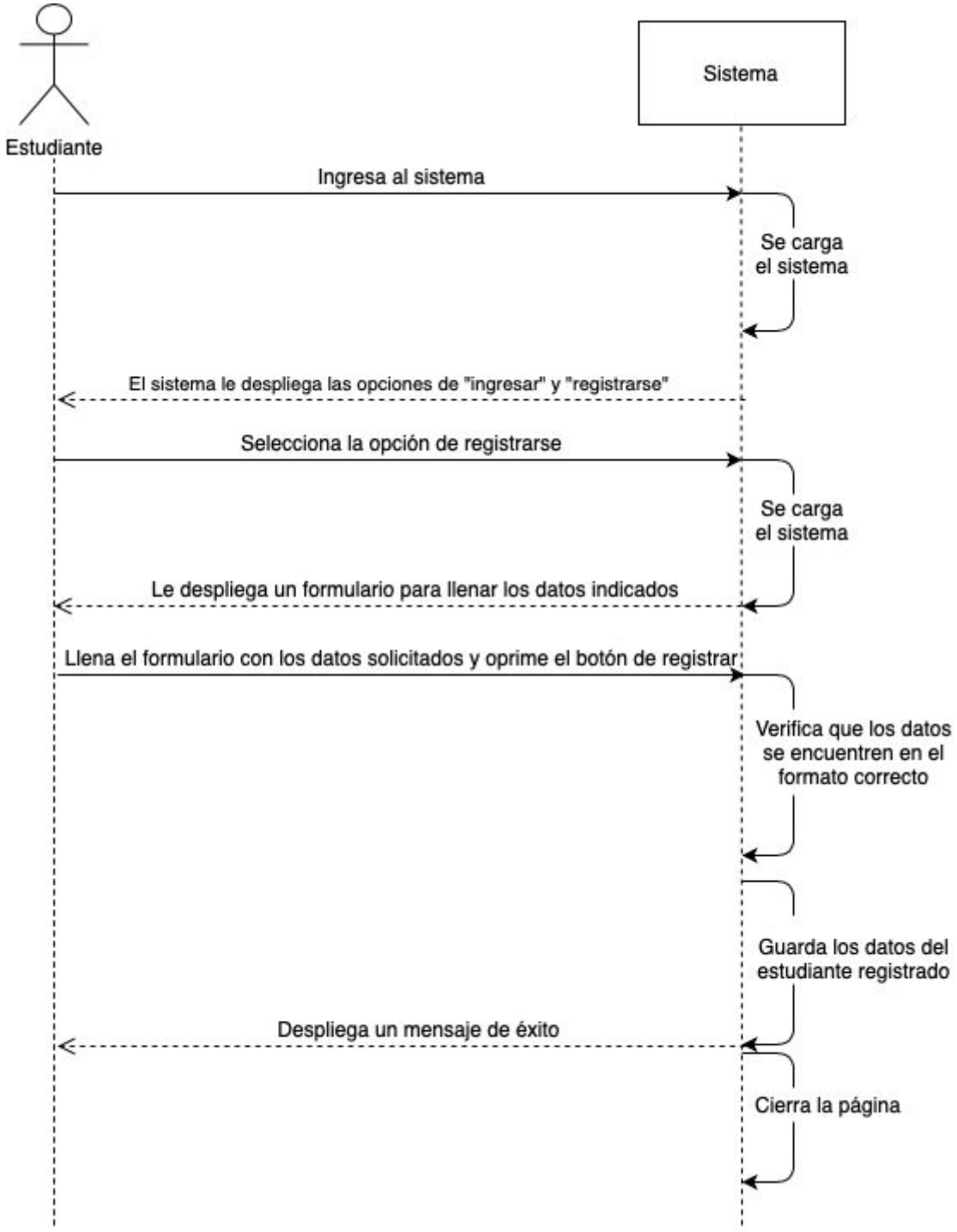

CU-2 Realizar pagos por servicios

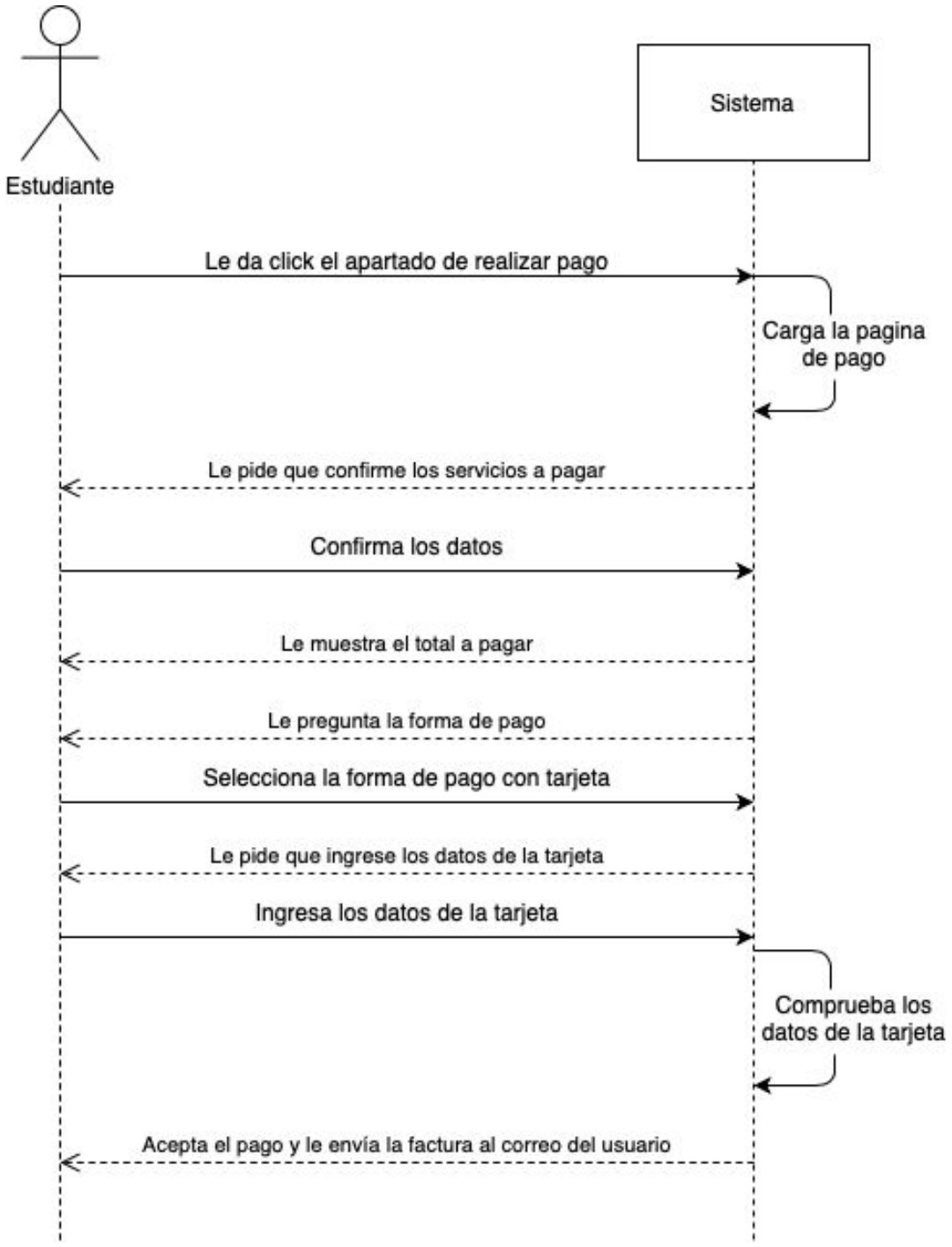

CU-3 Consultar actividades inscritas

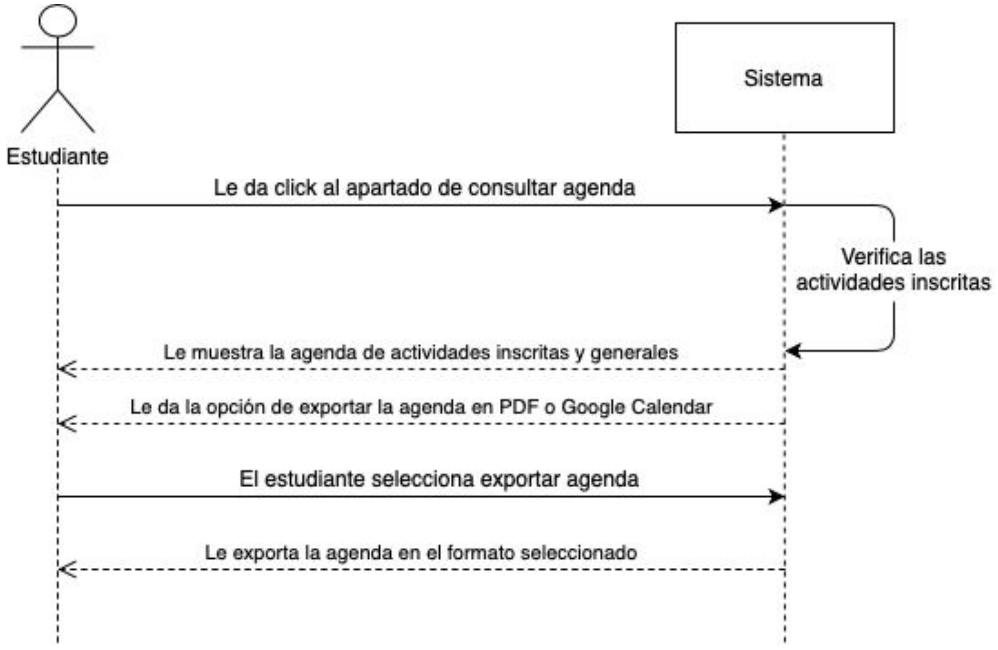

CU-4 Dar de baja actividades inscritas

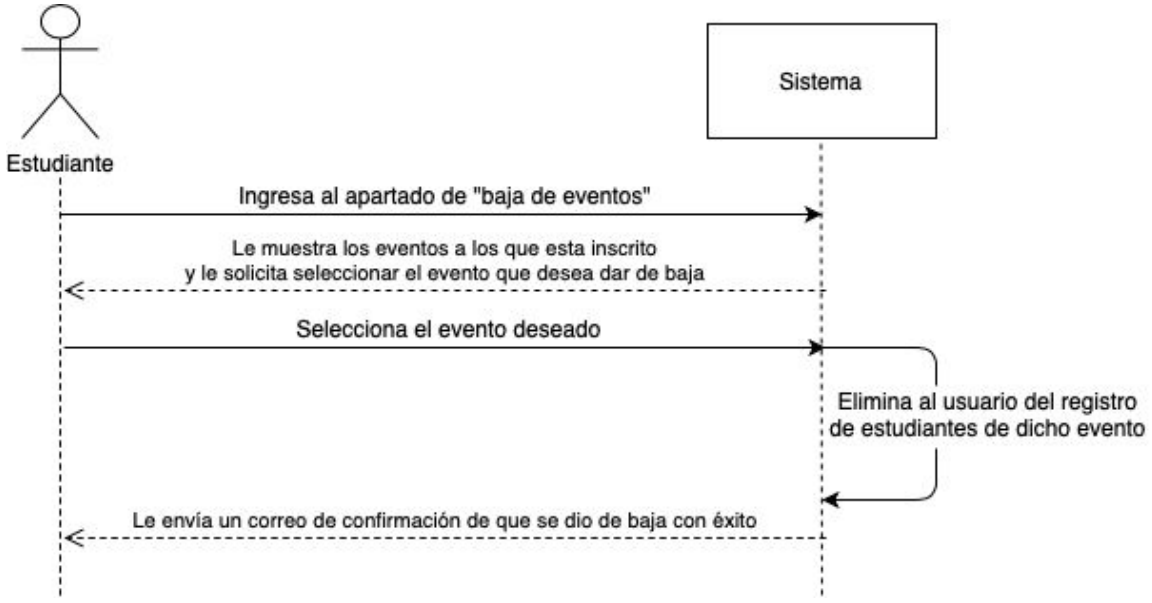

CU-5 Visualizar actividades, talleres, retos, y hubs.

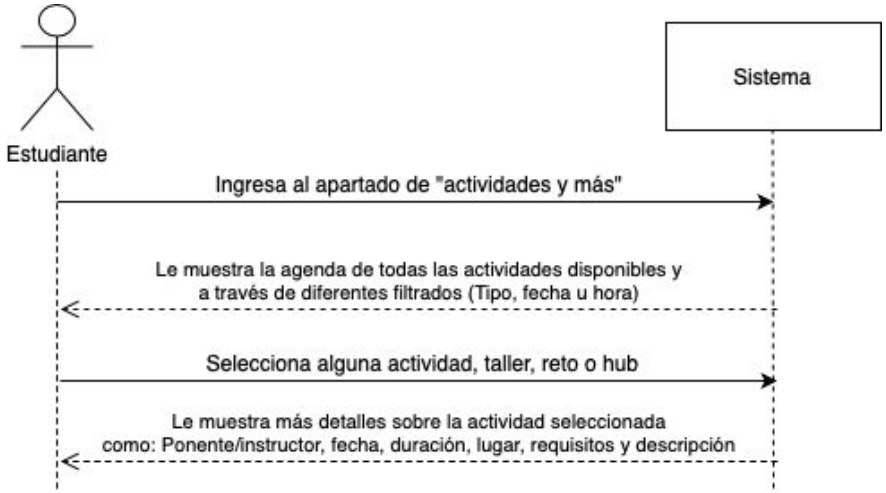

CU-6 Login

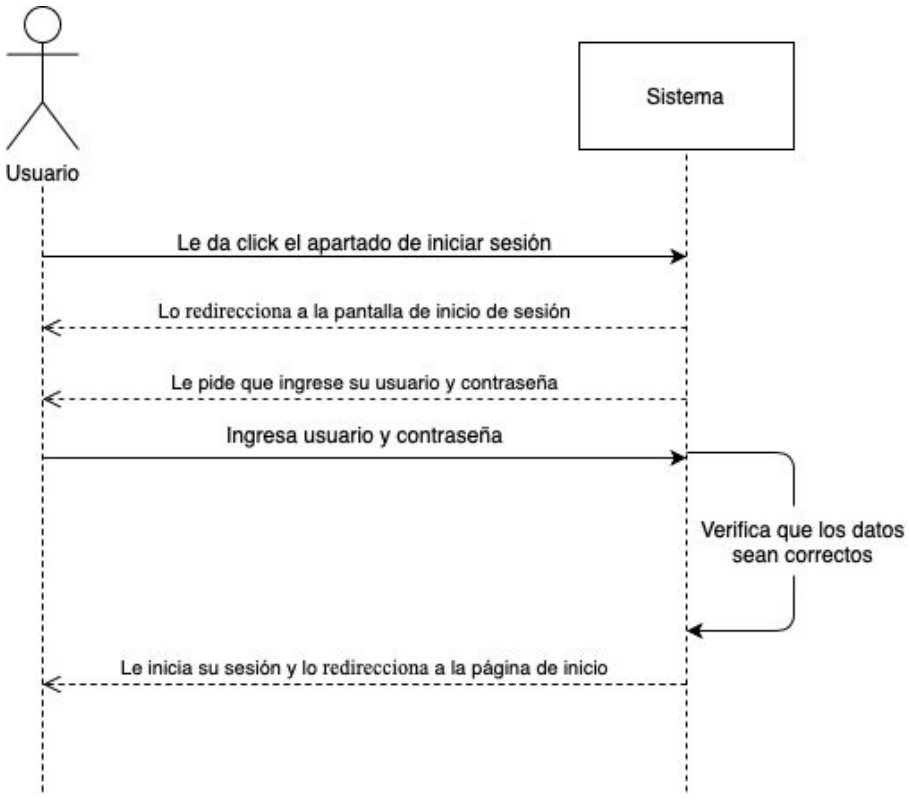

CU-7 Logout

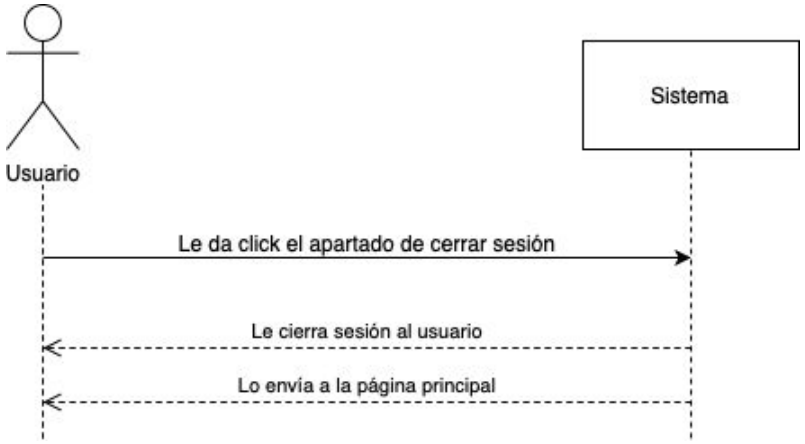

DIAGRAMA DE ACTIVIDAD DEL SISTEMA

https://drive.google.com/file/d/19hf6WhjOl9k-VaGxm9Dhj5gEvzmtbklj/view?usp=sharing

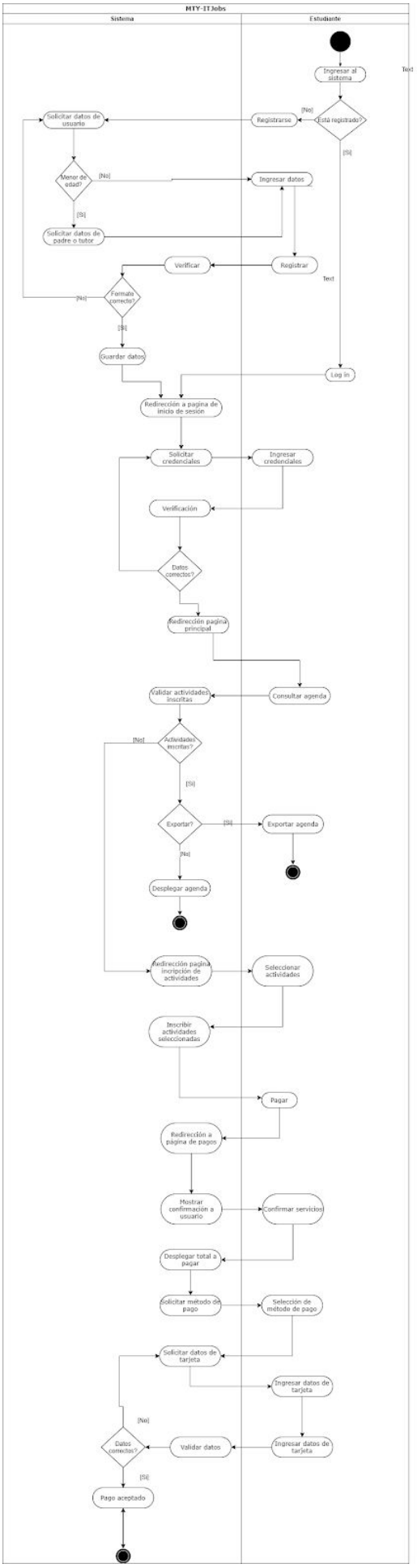
MTY-ITJobs
Sistema
Estudiante
Ingresar al sistema
Text
Está registrado?
[No]
[Si]
Registrarse
Solicitar datos de usuario
Menor de edad?
[No]
[Si]
Ingresar datos
Solicitar datos de padre o tutor
Registrar
Verificar
Text
Formato correcto?
[No]
[Si]
Guardar datos
Log in
Redirección a pagina de inicio de sesion
Solicitar credenciales
Ingresar credenciales
Verificación
Datos correctos?
Redirección pagina principal
Consultar agenda
Validar actividades inscritas
Actividades inscritas?
[No]
[Si]
Exportar?
[Si]
Exportar agenda
[No]
Desplegar agenda
Redirección pagina inscripción de actividades
Seleccionar actividades
Inscribir actividades seleccionadas
Pagar
Redirección a página de pagos
Mostrar confirmación a usuario
Confirmar servicios
Desplegar total a pagar
Solicitar método de pago
Selección de método de pago
Solicitar datos de tarjeta
Ingresar datos de tarjeta
[No]
Datos correctos?
Validar datos
Ingresar datos de tarjeta
[Si]
Pago aceptado

PROTOTIPO

STORYBOARD

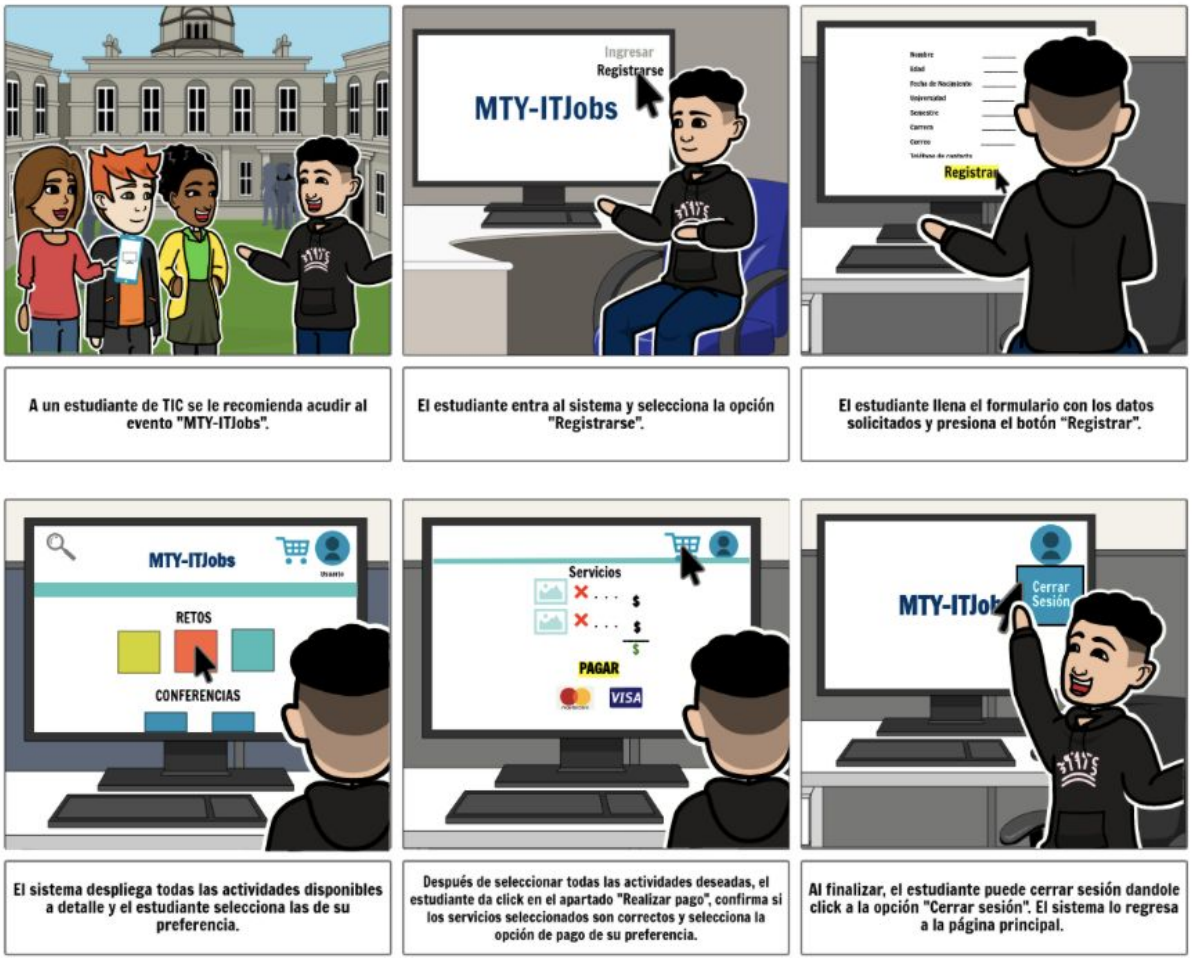

PROTOTIPO DE ALTO NIVEL

Prototipo creado en Wix.

Usuario: mapauflores@gmail.com

Contraseña: mApAu110200

Página Principal

Incluye un pequeño menú del lado izquierdo y del lado derecho se encuentran los espacios para ingresar y registrarse a la página. Si se desliza hacia abajo, se muestra un muy breve descripción del evento y de las actividades disponibles.

/
Home
¿Qué es MTY-ITJobs?
Experiencias
Actividades y más
INGRESAR
Registrarse
csoftmty
MTY-ITJOBS
Agosto 18, 2020 9:00AM

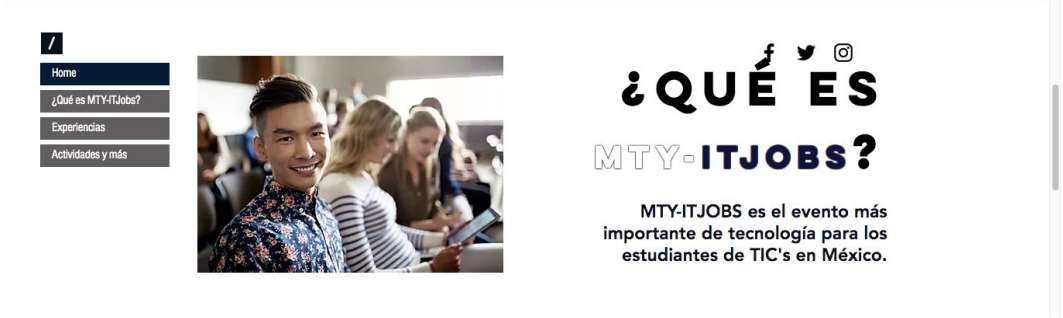
/
Home
¿Qué es MTY-ITJobs?
Experiencias
Actividades y más
¿QUÉ ES
MTY-ITJOBS?
MTY-ITJOBS es el evento más importante de tecnología para los estudiantes de TIC's en México.

¿Qué actividades esperar?
/
Home
¿Qué es MTY-ITJobs?
Experiencias
Actividades y más
CONFERENCIA MAGISTRAL
Dos conferencias magistrales con temas de alto valor.

/
Home
¿Qué es MTY-ITJobs?
Experiencias
Actividades y más
¿QUÉ
ESPERAS?
¡Regístrate Aquí!

Registro en sistema

Al presionar la opción “Registrarse” en el menú principal, se enlaza a esta página en la que el usuario tendrá que ingresar los datos pertinentes para continuar con la selección de actividades.

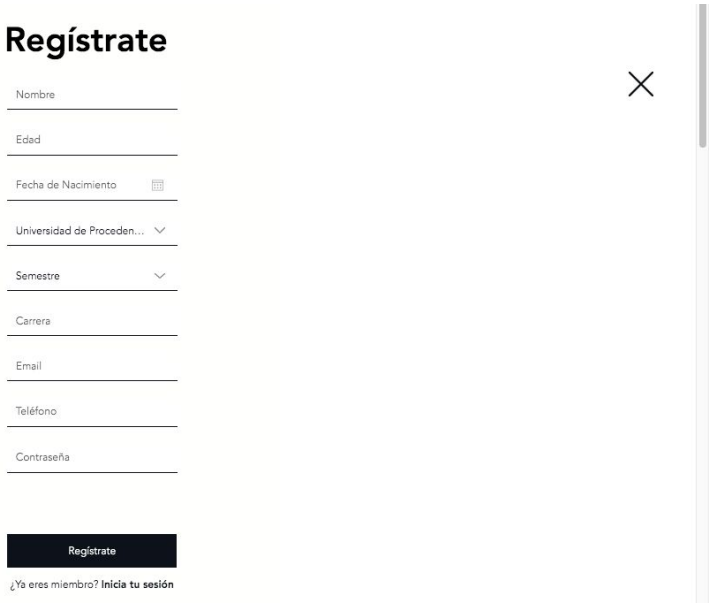

Pago por servicio

El usuario selecciona el bolso localizado en la sección superior derecha para visualizar las actividades en las cuales quiere participar, posteriormente el sistema despliega la pantalla presentada a continuación en la cual puede cancelar la compra de algún elemento y puede proceder a pagar a través de los distintos métodos de pago disponible.

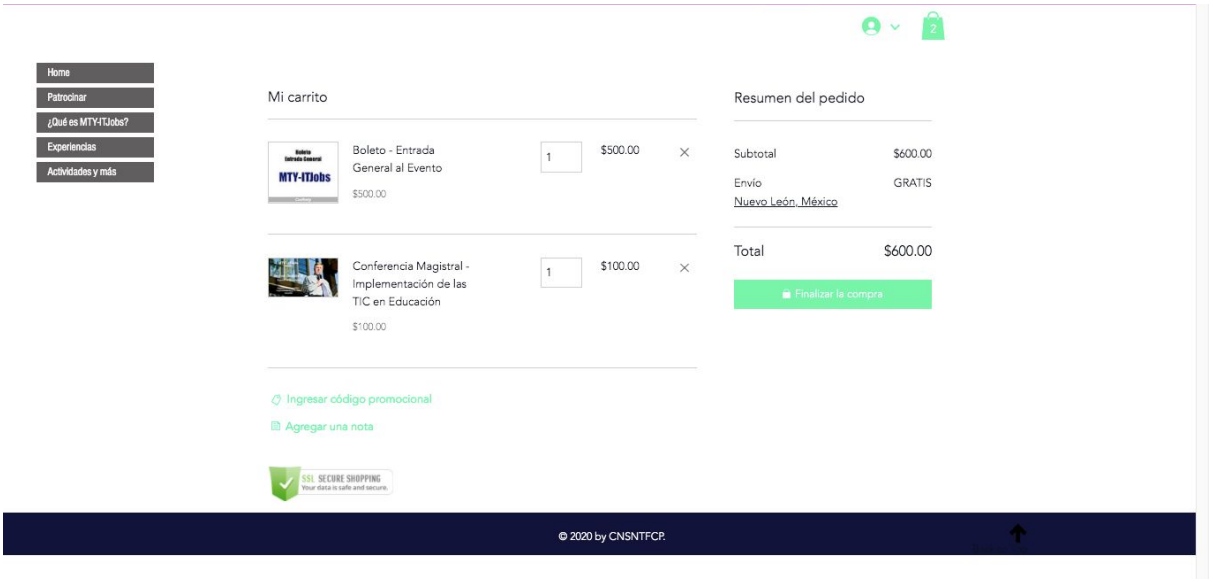

Login

A través del botón “Ingresar”, el usuario puede visualizar todos los elementos de la página al iniciar sesión con su correo electrónico y contraseña.

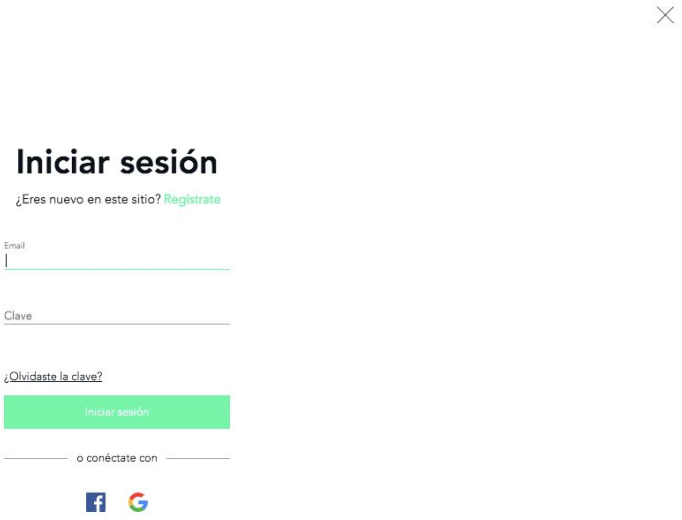

Visualización de actividades

A través de apartado “Actividades y más”, el estudiante puede reservar la actividad en la quiere participar para agregarla a su itinerario.

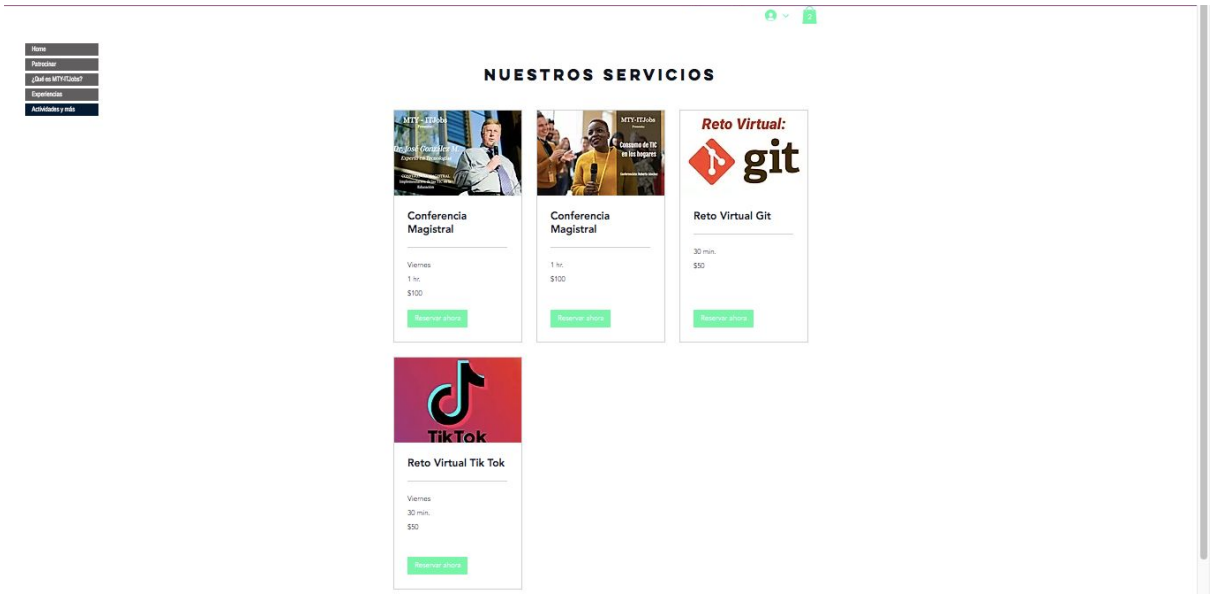

PLAN DE PRUEBAS

PLANTILLA ESCENARIOS DE CASOS DE PRUEBA

ID Caso Prueba	Escenario/ Condición	Nombre de Usuario	Contraseña	Edad	Fecha de Nacimiento	Universidad de procedencia	Semestre	Carrera	Correo	Teléfono de contacto	Resultado Esperado
CP-1	Registro correcto	Maria	Ma_1102	20	11/02/2000	ITESM	4	INT	mapauflores@hotmail.com	8111111234	El sistema registra al estudiante como participante en el evento MTY-ITJobs.
CP-1	Usuario existente	Paula	Ma.1102	20	11/02/2000	ITESM	4	INT	mapauflores@hotmail.com	8111111234	Se despliega un anuncio de "Estudiante ya registrado" y se regresa al punto 5 y se pide ingresar datos válidos nuevamente.

ID Caso Prueba	Escenario/ Condición	Método de pago	Nombre	Fecha de vencimiento	Número de tarjeta	Clave	Resultado esperado
CP-2	Pago Exitoso	Tarjeta	Enlace Personal	02/20	0123456789101112	210	El pago se realizó con éxito.
CP-2	Pago rechazado	Tarjeta	Enlace Personal	04/19	0123456789101112	117	Se despliegue un mensaje de que uno o más datos son incorrectos.

ID Caso Prueba	Escenario/Condición	Eventos inscritos	Resultado esperado
CP-3	Consulta exitosa	3	El sistema le muestre al estudiante cuales son los eventos a los que está inscrito.
CP-3	Falta de eventos inscritos	0	El sistema despliegue un mensaje diciendo que no se encontraron eventos inscritos.

ID Caso de Prueba	Escenario/Condición	Eventos dados de baja	Resultado esperado
CP-4	Evento dado de baja con éxito	1	El sistema da de baja al estudiante y entrega una confirmación de baja del evento
CP-4	Fallo en dar de baja un evento	0	El sistema avisa al usuario que no cuenta con eventos previamente

			inscritos e impide al usuario continuar el proceso

ID Caso de Prueba	Escenario/Condición	Eventos disponibles	Resultado esperado
CP-5	Existen eventos próximos registrados en la plataforma	2	El sistema despliega el listado de eventos próximos registrados en la plataforma
CP-5	No existen eventos próximos disponibles para visualizar	0	El sistema avisa al usuario que por el momento no existen eventos próximos que se puedan mostrar

ID Caso Prueba	Escenario/ Condición	Usuario	Contraseña	Resultado esperado
CP-6	Login Exitoso	Maria	Ma_1102	El usuario habrá iniciado sesión con éxito.
CP-6	Contraseña Incorrecta	Maria	MM2000	Despliega el mensaje “Su usuario o contraseña son incorrectos”.

ID Caso de Prueba	Escenario/Condición	Sesión iniciada	Resultado esperado
CP-7	Logout Correcto	Sí	El usuario habrá cerrado sesión con éxito
CP-7	No existe ninguna sesión activa	No	El sistema no permite realizar el proceso de logout ya que no existe ninguna sesión activa en dicho momento

PLANTILLA DE CASO DE PRUEBA

CP-1

Fecha: 31 de mayo de 2020	**Probado por:** María Paula Flores Canales
Nombre Caso de prueba: Registrarse en el sistema.	**ID caso de Prueba:** CP-1

Sistema: MTY-ITJobs	**Tipo de prueba:** Unitaria
Función: registroUsuario	**Pantalla:** Principal
Versión: 1.0	
Condición a probar: Registro correcto.	
Datos de entrada/ Proceso de prueba [instrucciones para llevar a cabo la prueba, condiciones de entrada y de salida]: Nombre: Maria Paula Edad: 20 Fecha de nacimiento: 11/02/2000 Universidad de procedencia: ITESM Semestre: 4 Carrera: INT Correo: mapauflores@hotmail.mx Teléfono: 81 1111 1234 Contraseña: Ma_1102	
Resultados esperados: El sistema registra al estudiante como participante en el evento MTY-ITJobs.	
Resultados obtenidos (Pasó, Falló): Pasó	

Fecha: 31 de mayo de 2020	**Probado por:** María Paula Flores Canales
Nombre Caso de prueba: Registrarse en el sistema.	**ID caso de Prueba:** CP-1
Sistema: MTY-ITJobs	**Tipo de prueba** [unidad, aplicación, sistema, módulo, etc.]: Unitaria
Función: registroUsuario	**Pantalla:** Principal
Versión: 1.0	
Condición a probar: Usuario existente	
Datos de entrada/ Proceso de prueba [instrucciones para llevar a cabo la prueba, condiciones de entrada y de salida]: Nombre: Maria Paula Edad: 20 Fecha de nacimiento: 11/02/2000 Universidad de procedencia: ITESM Semestre: 4 Carrera: INT Correo: a012@tec.mx	

Teléfono: 81 1111 1234 Usuario: Paula Contraseña: Ma.1102
Resultados esperados: Se despliega un anuncio de “Estudiante ya registrado” y se regresa al punto 5 y se pide ingresar datos válidos nuevamente.
Resultados obtenidos (Pasó, Falló): Falló, no despliega el anuncio.

CP-2

Fecha: 31 de Mayo del 2020	**Probado por:** Carlos Eduardo Suárez Angel
Nombre Caso de prueba: Realizar pagos por servicio	**ID caso de Prueba:** CP-2
Sistema: MTY-ITJobs	**Tipo de prueba:** Unitaria
Función: pagoServicio	**Pantalla:** Pago
Versión: 1.0	
Condición a probar: Pago exitoso	
Datos de entrada/ Proceso de prueba [instrucciones para llevar a cabo la prueba, condiciones de entrada y de salida]: ● Método de pago: Tarjeta. ● Nombre: Enlace Personal ● Fecha de vencimiento: 02/20 ● Número de tarjeta: 0123456789101112 ● Clave: 210	
Resultados esperados: Un mensaje indicando que el pago se realizó con éxito	
Resultados obtenidos (Pasó, Falló): Pasó, los datos fueron aceptados.	

Fecha: 31 de Mayo del 2020	**Probado por:** Carlos Eduardo Suárez Angel
Nombre Caso de prueba: Realizar pagos por servicio	**ID caso de Prueba:** CP-2
Sistema: MTY-ITJobs	**Tipo de prueba:** Unitaria
Función: pagoServicio	**Pantalla:** Pago

Versión: 1.0	
Condición a probar: Pago rechazado	
Datos de entrada/ Proceso de prueba [instrucciones para llevar a cabo la prueba, condiciones de entrada y de salida]: ● Método de pago: Tarjeta. ● Nombre: Enlace Personal ● Fecha de vencimiento: 04/19 ● Número de tarjeta: 0123456789101112 ● Clave: 117	
Resultados esperados: Un mensaje indicando que hay uno o más datos incorrectos	
Resultados obtenidos (Pasó, Falló): Falló, los datos fueron aceptados aún siendo incorrectos.	

CP-3

Fecha: 01 de Junio del 2020	**Probado por:** Carlos Eduardo Suárez Angel
Nombre Caso de prueba: Consulta actividades inscritas	**ID caso de Prueba:** CP-3
Sistema: MTY-ITJobs	**Tipo de prueba:** Unitaria
Función: consultaActividades	**Pantalla:** Conferencias
Versión: 1.0	
Condición a probar: Consulta exitosa	
Datos de entrada/ Proceso de prueba [instrucciones para llevar a cabo la prueba, condiciones de entrada y de salida]: El usuario tiene 3 eventos inscritos	
Resultados esperados: Que despliegue cuales son los eventos inscritos del usuario, junto con el horario de cada uno.	
Resultados obtenidos (Pasó, Falló): Pasó, se muestra los eventos en el que el usuario está inscrito.	

Fecha: 01 de Junio del 2020	**Probado por:** Carlos Eduardo Suárez Angel
Nombre Caso de prueba: Consulta actividades inscritas	**ID caso de Prueba:** CP-3

Sistema: MTY-ITJobs	**Tipo de prueba:** Unitaria
Función: consultaActividades	**Pantalla:** Conferencias
Versión: 1.0	
Condición a probar: Falta de eventos inscritos	
Datos de entrada/ Proceso de prueba [instrucciones para llevar a cabo la prueba, condiciones de entrada y de salida]: El usuario tiene 0 eventos inscritos	
Resultados esperados: Que muestre en pantalla que no hay eventos inscritos.	
Resultados obtenidos (Pasó, Falló): Falló, se muestran eventos aún cuando no debería tener eventos inscritos	

CP-4

Fecha: 01 de Junio del 2020	**Probado por:** Angel Limones Quirino
Nombre Caso de prueba: Dar de baja actividades inscritas	**ID caso de Prueba:** CP-4
Sistema: MTY - ITJobs	**Tipo de prueba**: Unitario
Función: bajaActividades	**Pantalla:** Baja de eventos
Versión: 1.0	
Condición a probar: Evento dado de baja con éxito	
Datos de entrada/ Proceso de prueba [instrucciones para llevar a cabo la prueba, condiciones de entrada y de salida]: Dentro del apartado de baja de eventos el usuario selecciona el evento que desea dar de baja	
Resultados esperados: El sistema da de baja al usuario del evento y envía una confirmación	
Resultados obtenidos (Pasó, Falló): Pasó, el proceso funciona de manera adecuada	

Fecha: 01 de Junio del 2020	**Probado por:** Angel Limones Quirino

Nombre Caso de prueba: Dar de baja actividades inscritas	**ID caso de Prueba:** CP-4
Sistema: MTY - ITJobs	**Tipo de prueba**: Unitaria
Función: bajaActividades	**Pantalla:** Baja de eventos
Versión: 1.0	
Condición a probar: Falló en dar de baja un evento	
Datos de entrada/ Proceso de prueba [instrucciones para llevar a cabo la prueba, condiciones de entrada y de salida]: El usuario no tiene ningún evento inscrito para dar de baja.	
Resultados esperados: El sistema avisa al usuario que no cuenta con eventos previamente inscritos e impide al usuario continuar con el proceso.	
Resultados obtenidos (Pasó, Falló): Falló, el sistema no cuenta con eventos inscritos de dicho usuario por lo que el proceso de baja de eventos no puede ser completado.	

CP-5

Fecha: 01 de Junio del 2020	**Probado por:** Angel Limones Quirino
Nombre Caso de prueba: Visualizar actividades, talleres, retos y hubs	**ID caso de Prueba:** CP-5
Sistema: MTY - ITJobs	**Tipo de prueba**: Unitaria
Función: listaActividades	**Pantalla:** Actividades y más
Versión: 1.0	
Condición a probar: Existen eventos próximos registrados en la plataforma	
Datos de entrada/ Proceso de prueba [instrucciones para llevar a cabo la prueba, condiciones de entrada y de salida]: El estudiante ingresa al apartado de "actividades y más", donde se encuentra el registro de eventos próximos	
Resultados esperados: El sistema despliega el listado de eventos próximos registrados en la plataforma	
Resultados obtenidos (Pasó, Falló): Pasó, el sistema muestra de manera correcta la lista de eventos	

Fecha: 01 de Junio del 2020	**Probado por:** Angel Limones Quirino
Nombre Caso de prueba: Visualizar actividades, talleres, retos y hubs	**ID caso de Prueba:** CP-5
Sistema: MTY. ITJobs	**Tipo de prueba**: Unitaria
Función: listaActividades	**Pantalla:** Actividades y más
Versión: 1.0	
Condición a probar: No existen eventos próximos disponibles para visualizar	
Datos de entrada/ Proceso de prueba [instrucciones para llevar a cabo la prueba, condiciones de entrada y de salida]: El estudiante ingresa al apartado de "actividades y más", donde se encuentra el registro de eventos próximos	
Resultados esperados: El sistema avisa al usuario que por el momento no existen eventos próximos que se puedan mostrar	
Resultados obtenidos (Pasó, Falló): Pasó, el sistema avisa que no cuenta con eventos registrados y pide al usuario que intente posteriormente.	

CP-6

Fecha: 31 de mayo de 2020	**Probado por:** María Paula Flores Canales
Nombre Caso de prueba: Login	**ID caso de Prueba:** CP-6
Sistema: MTY-ITJobs	**Tipo de prueba** [unidad, aplicación, sistema, módulo, etc.]: Unitaria
Función: login	**Pantalla:** Principal
Versión: 1.0	
Condición a probar: Login Exitoso	
Datos de entrada/ Proceso de prueba [instrucciones para llevar a cabo la prueba, condiciones de entrada y de salida]: Usuario: Maria Contraseña: Ma_1102	

Resultados esperados: El usuario habrá iniciado sesión con éxito.
Resultados obtenidos (Pasó, Falló):

Fecha: 31 de Mayo de 2020	**Probado por:** María Paula Flores Canales
Nombre Caso de prueba: Login	**ID caso de Prueba:** CP-6
Sistema: MTY-ITJobs	**Tipo de prueba** [unidad, aplicación, sistema, módulo, etc.]: Unitaria
Función: login	**Pantalla:** Principal
Versión: 1.0	
Condición a probar: Contraseña Incorrecta	
Datos de entrada/ Proceso de prueba [instrucciones para llevar a cabo la prueba, condiciones de entrada y de salida]: Usuario: Maria Contraseña: MM2000	
Resultados esperados: Se despliega el mensaje "Su usuario o contraseña son incorrectos" y regresa al paso 4.	
Resultados obtenidos (Pasó, Falló):	

CP-7

Fecha: 01 de Junio del 2020	**Probado por:** Angel Limones Quirino
Nombre Caso de prueba: Logout	**ID caso de Prueba:** CP-7
Sistema: MTY - ITJobs	**Tipo de prueba**: Unitaria
Función: logout	**Pantalla:** Principal
Versión: 1.0	
Condición a probar: Logout correcto	

Datos de entrada/ Proceso de prueba [instrucciones para llevar a cabo la prueba, condiciones de entrada y de salida]: El usuario da click a la opción de cerrar sesión
Resultados esperados: El usuario habrá cerrado sesión con éxito
Resultados obtenidos (Pasó, Falló): Pasó, el sistema cierra la sesión de manera correcta

Fecha: 01 de Junio del 2020	**Probado por:** Angel Limones Quirino
Nombre Caso de prueba: Logout	**ID caso de Prueba:** CP-7
Sistema: MTY - ITJobs	**Tipo de prueba**: Unitaria
Función: logout	**Pantalla:** Principal
Versión: 1.0	
Condición a probar: No existe ninguna sesión activa	
Datos de entrada/ Proceso de prueba [instrucciones para llevar a cabo la prueba, condiciones de entrada y de salida]: El usuario busca cerrar la sesión actual	
Resultados esperados: El sistema no permite realizar el proceso de logout ya que no existe ninguna sesión activa en dicho momento	
Resultados obtenidos (Pasó, Falló): Pasó, el sistema no muestra la opción de logout cuando no hay una sesión activa, por lo que es innecesaria	

CONCLUSIONES Y LECCIONES APRENDIDAS

Carlos Eduardo Suárez Angel

Con el desarrollo de este proyecto aprendí cómo implementar los conocimientos adquiridos en el curso de Fundamentos de Ingeniería de Software, y me pude dar una idea de cómo van a llegar a ser los proyectos de software en el mundo laboral, de igual forma aprendí que el desarrollo de un nuevo software tiene varios puntos que tienes que hacer de documentación y no es únicamente codificar o hacer bosquejos rápidos, sino que tienes que pensar demasiado en los diversos factores en las que tu producto/software pueden llegar a ser utilizado por los diferentes tipos de usuarios; de igual forma

pude mejorar mis habilidades de trabajo en equipo ya que en este proyecto era indispensable que todos nos comunicamos para poder ayudarnos y tener conocimiento de cada parte del proyecto, debido a que al final todas las partes del proyecto se relacionan entre sí y si uno no llegaba a saber alguna parte del proyecto no iba a poder saber muy bien qué hacer en las partes. Uno de los mayores retos que tuvimos durante el desarrollo de este proyecto fue la comunicación y coordinación del proyecto debido a que la pandemia del Covid-19 (Coronavirus) fue un imprevisto que nos obligó a movernos de Monterrey y quedarnos en casa. Por otro lado, viendo el lado positivo este imprevisto nos ayudó a aprender a usar diversas herramientas digitales simulando un "home office" que en un futuro muy cercano podría implementarse debido al avance tecnológico que se está dando conforme pasan los años. Como conclusión obtuve un gran aprendizaje desarrollando este proyecto, el cual espero aplicar en un futuro cercano.

María Paula Flores Canales

Como conclusión, gracias a los temas vistos durante el curso "Fundamentos de Ingeniería de Software" y a la realización de este proyecto, comprendí la importancia de cada uno de los procesos que se tiene que llevar a cabo durante el desarrollo de un sistema y la complejidad que puede significar la creación del mismo. Aprendí que al momento de querer desarrollar un software, es sumamente importante ponernos como programadores en los zapatos del usuario que trabajara con el sistema, es decir, hay que buscar la forma de que el sistema sea práctico y de fácil entendimiento, también entendí la importancia de la etapa de testing ya que siempre habrán cosas que corregir o mejorar, comprendí que establecer características claras desde el comienzo es fundamental debido a que aplicar cambios a mitad del proceso complica el desarrollo del proyecto y únicamente perjudica los tiempos de entrega y la inversión económica que se pueda tener. El trabajo en equipo fue fundamental para el desarrollo de este proyecto, por lo que también esta actividad me ayudó a desarrollar y potencializar distintas habilidades como lo son la responsabilidad, escucha activa, respeto y comunicación. Este proyecto resultó un gran reto para todos los integrantes del equipo y más por el cambio tan repentino de la forma de trabajo a la que tuvimos que migrar por las circunstancias sanitarias en el mundo, sin embargo considero que esto también nos hizo aprender otro tipo de habilidades que podremos aplicar en el futuro.

Julio David Barriga Tehandón

Este proyecto me ayudó a entender las implicaciones que conlleva el desarrollo de software, principalmente el diseño de un sistema, la cual se puede decir que es la parte más importante en el desarrollo de software. Aquí podemos definir las metas del proyecto y fijar objetivos claros y concisos. Si pudiera elegir 3 aprendizajes que me llevo de este proyecto y de la clase en general serían los siguientes:

- Definición de requerimientos: Este es uno de los pasos más importantes, ya que es la etapa en donde se definen los alcances y funcionalidades que requiere el sistema, es importante no prometer de más en los requerimientos y enfocarnos en aquellas características principales y reales. Aquellas que se podrán implementar en el tiempo establecido.
- Trabajo en equipo: Es una de las habilidades más importantes, y no solo implica que todos se involucren en el proyecto, sino involucra organización y delegación de tareas, en el diseño es

importante, por que hay etapas en donde se necesita personas que revisen los casos de uso, otros que hagan las pruebas, y creo que es importante desde un inicio definir los roles que tomará cada integrante del equipo para así llegar al objetivo más rápido.

- Prototipado rápido: Es importante iterar rápido, ya que de esta manera podemos encontrar errores más rápidamente y obtener feedback de los usuarios, para así poder mejorar nuestro sistema. Este proyecto lo considero como un ejemplo de prototipado rápido, tiene errores, pero ahora sabemos cuales son y en otra iteración se mejorarían.

En general, considero que todas las metodologías aprendidas aquí no solo las puedo aplicar en proyectos de software, sino también en proyectos de mi área, Ingeniería mecatrónica, para poder llevar un mejor orden en cuanto al diseño de los sistemas.

Angel de Jesús Limones Quirino

A lo largo de la realización de este trabajo aprendí muchos aspectos a través de los cuales se pasan al momento de elaborar un proyecto en la vida laboral, proyectos a los cuales me pudiera enfrentar en un futuro al trabajar y de igual manera, como en este caso, siendo estudiante realizar un proyecto para alguna materia. Pienso que esta experiencia y todo el conocimiento adquirido serán de gran utilidad.
Se me hace muy interesante la importancia de tener estructurado un plan de ejecución y lo necesario y útil que es apegarse a dicho plan, para tener un proceso de elaboración mas fluido y de igual manera para conseguir un producto mejor elaborado y de gran calidad.
Cada apartado de este reporte fue de suma importancia para la elaboración del producto final, el ir progresivamente definiendo cada aspecto del proyecto nos ayudó a que todo fuera mucho más sencillo de completar y a tener un proceso más ordenado y productivo.
El haber elaborado el proyecto de manera paulatina hizo que su realización no se sintiera tan pesada, pero pese a ello de igual manera se nos presentaron diversas problemáticas durante la realización del mismo.

REFERENCIAS

- Anccasi, D. [Daniel R. Anccasi]. (2017 Marzo 30). Diagrama de clases (Ejemplo y desarrollo) [archivo de vídeo]. Recuperado de: https://www.youtube.com/watch?v=NM7i89tF3Ks
- Campos, O. [Oscar Alberto Campos Hernández]. (2015 Mayo 24). Diagrama de secuencia bien explicado [archivo de vídeo]. Recuperado de: https://www.youtube.com/watch?v=xiQfSFxuuBw
-

EVALUACIÓN INDIVIDUAL

Carlos Eduardo Suárez Angel: Las actividades que desarrollé fueron: Hacer las correcciones del modelo de casos de uso el cual los 4 integrantes del equipo hicimos juntos, añadir 4 descripciones de casos de uso breves nuevos que salieron mientras hacía las correcciones de los casos de uso, 3 casos de uso expandido y revisar un caso de uso expandido, el diagrama de clases de diseño, los 7 diagramas de secuencia de sistema y 2 plantillas de casos de prueba (4 escenarios/condiciones). En cuanto a mi participación en el prototipo de alta fidelidad fue más de ayuda externa como aconsejar y buscar soluciones en vídeos para poder ayudar debido a que solo una persona podía editar a la vez. Mi porcentaje de participación en la entrega final fue de 30%.

María Paula Flores Canales: Mi rol dentro de este proyecto fue: Contribuir en la elaboración de casos de uso y revisión de los mismos. Realicé la descripción, propósito y alcance del proyecto. Realicé el storyboard y contribuí en la elaboración de algunas plantillas de escenarios y casos de prueba. Realice gran parte (95%) del prototipo de alta fidelidad. Porcentaje de participación: 30%.

Julio David Barriga Tehandón
Mis aportaciones en este proyecto fueron de un 20% :

- Diagrama de actividad
- Revisión de casos de uso
- Pequeñas modificaciones del prototipo

Angel de Jesús Limones Quirino
Mis aportaciones en la elaboración del proyecto fueron las siguientes (20%):
- Descripciones breves de casos de uso (3)
- Casos de uso expandido (1)
- Escenarios de casos de prueba (3)
- Casos de prueba completos (3, 6 condiciones diferentes)